

TRANSPORDIAMET

Liiklusmärgi (-märkide) paigalduse loa taotlus

(edaspidi – märk)

Paigaldusloa taotleja ja omanik:

Merlin Kark

53317366

Luunja Vallavalitsus

(nimi)

(telefon)

(ettevõtte)

75003476

vald@luunja.ee

(registrikood)

(e-posti aadress)

Liiklusmärgi või -märkide nimi ja number:	Liiklusmärgi või –märkide asukoha kirjeldus (tee nimi, nr ja kilomeeter ning võimalusel x ja y koordinaadid):	Liiklusmärgi või –märkidega edastatav informatsioon (tekstilise viida puhul tekst), eesmärk ja kirjeldus (nt suunaviida puhul sihtpunkti asukoht):
541a	Riigitee 22254 Põvvatu-Sahkapuu tee 0,22 km X= 6473943.30 Y= 665244.50	„Põvvatu põik“

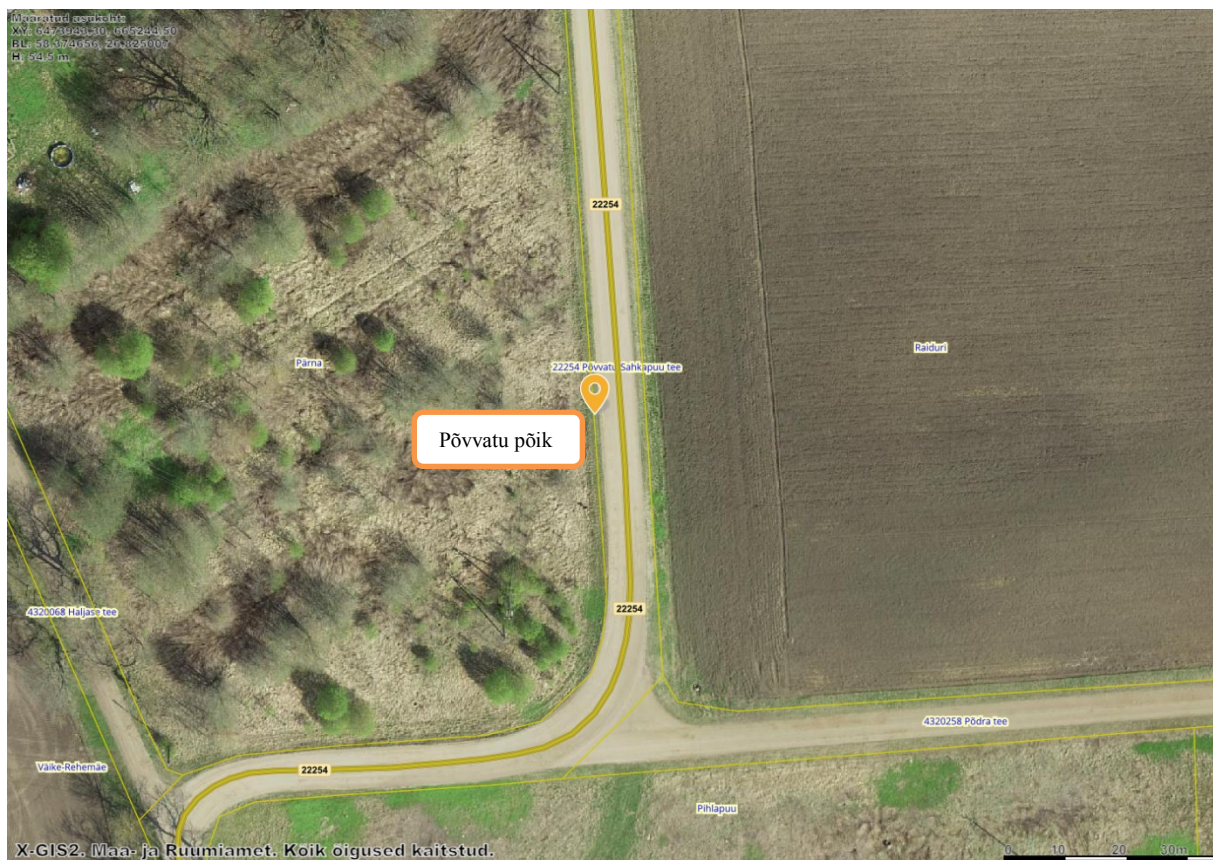

Liiklusmärgi või -märkide nimi

Liiklusmärgi või –märkide

Liiklusmärgi või –märkidega

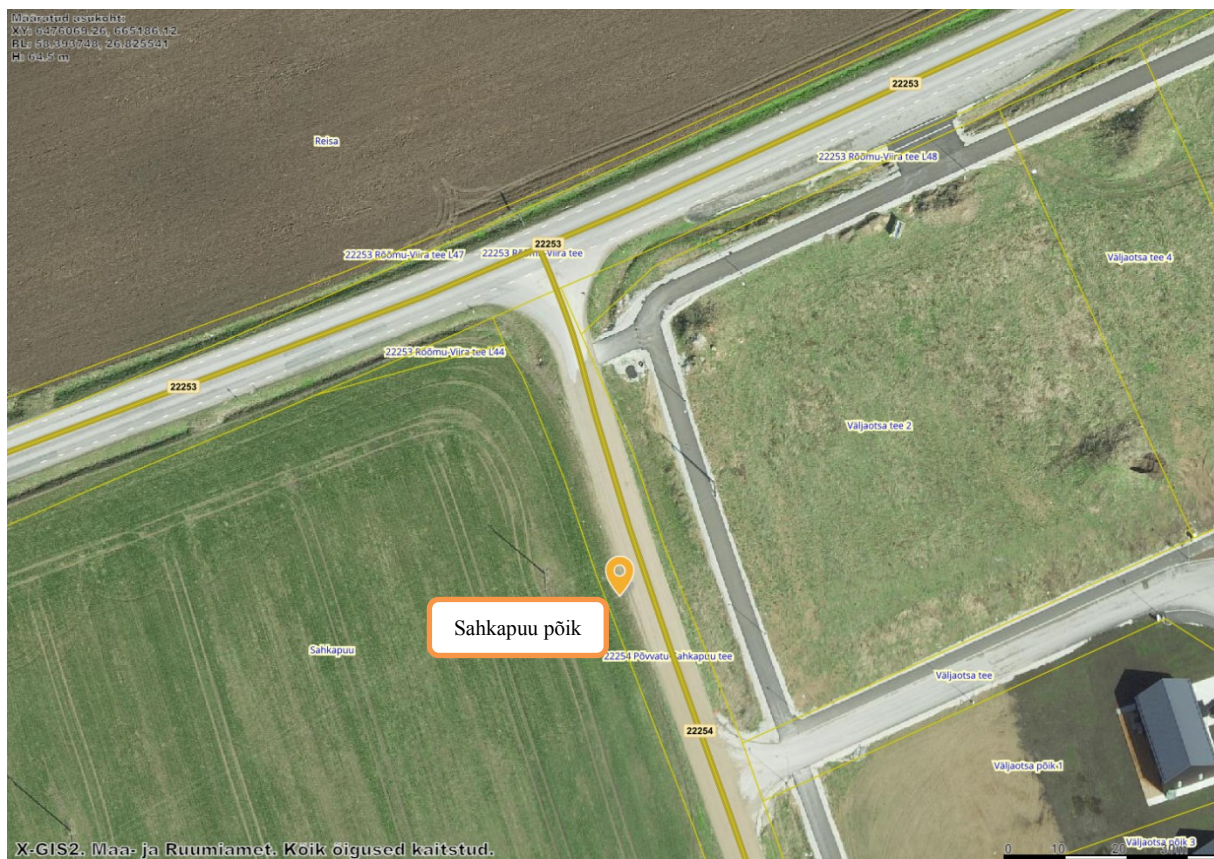

Kolm uut ühissõidukipeatust on vajalik määrata seoses maakonnaliini nr 809 ümbersuunamisega marsruudil Rahumäe – Salu tee – Lennu tee – Sahkapuu – Põvvatu vaid marsruudi ühel suunal seoses koolilaste koolist koju saamisega.

Uued bussipeatused „Põvvatu põik“, „Nahksepa“, ja „Sahkapuu põik“ on kavandatud liiklusmärgiga, ainult vasakule tee serva.

Kuupäev ja allkiri	12.11.2025	/digiallkirjastatud/
--------------------	------------	----------------------